



**OBČINA AJDOVŠČINA  
ŽUPAN**

Cesta 5.maja 6/a, 5270 Ajdovščina  
tel.: 05 365 91 10, fax: 05 365 91 30  
E-mail: [obcina@ajdovscina.si](mailto:obcina@ajdovscina.si)

Številka: 35024-15/2017-2

Datum: 17.2.2017

Občina Ajdovščina, Cesta 5. maja 6/a, 5270 Ajdovščina, na podlagi 31. člena Zakona o stvarnem premoženju države in samoupravnih lokalnih skupnosti (Uradni list RS, št. 86/2010, 75/2012, 47/2013-ZDU-1G, 50/2014, 90/2014 – ZDU-1I, 14/2015 – ZUUJFO in 76/2015) in 55. člena Uredbe o stvarnem premoženju države in samoupravnih lokalnih skupnosti (Uradni list RS, št. 34/2011, 42/2012, 24/2013, 10/2014 in 58/2016), objavlja

**NAMERO O SKLENITVI POGODBE O USTANOVITVI SLUŽNOSTNE PRAVICE**

Občina Ajdovščina objavlja namero o ustanovitvi služnostne pravice na nepremični v lasti občine, in sicer

na parceli št. 3533/4 k.o. 2395 Brje:

- služnostna pravica za izgradnjo, obnovo in vzdrževanje strešnega napušča v površini 5,00 m<sup>2</sup>:

kot izhaja iz grafične priloge, v korist vsakokratnega lastnika parcele št. 1814/3 k.o. 2395 Brje.

Služnostna pravica se namerava ustanoviti z neposredno pogodbo za nedoločen čas v korist služnostnega upravičenca.

Pogodba bo sklenjena po preteku 15 dni od objave te namere na uradni spletni strani Občine Ajdovščina.

**ŽUPAN**

**Tadej BEOČANIN**

Po pooblastilu št. 032-3/2014

z dne 11.11.2014

**Podžupan**

**Mitja Tripković**

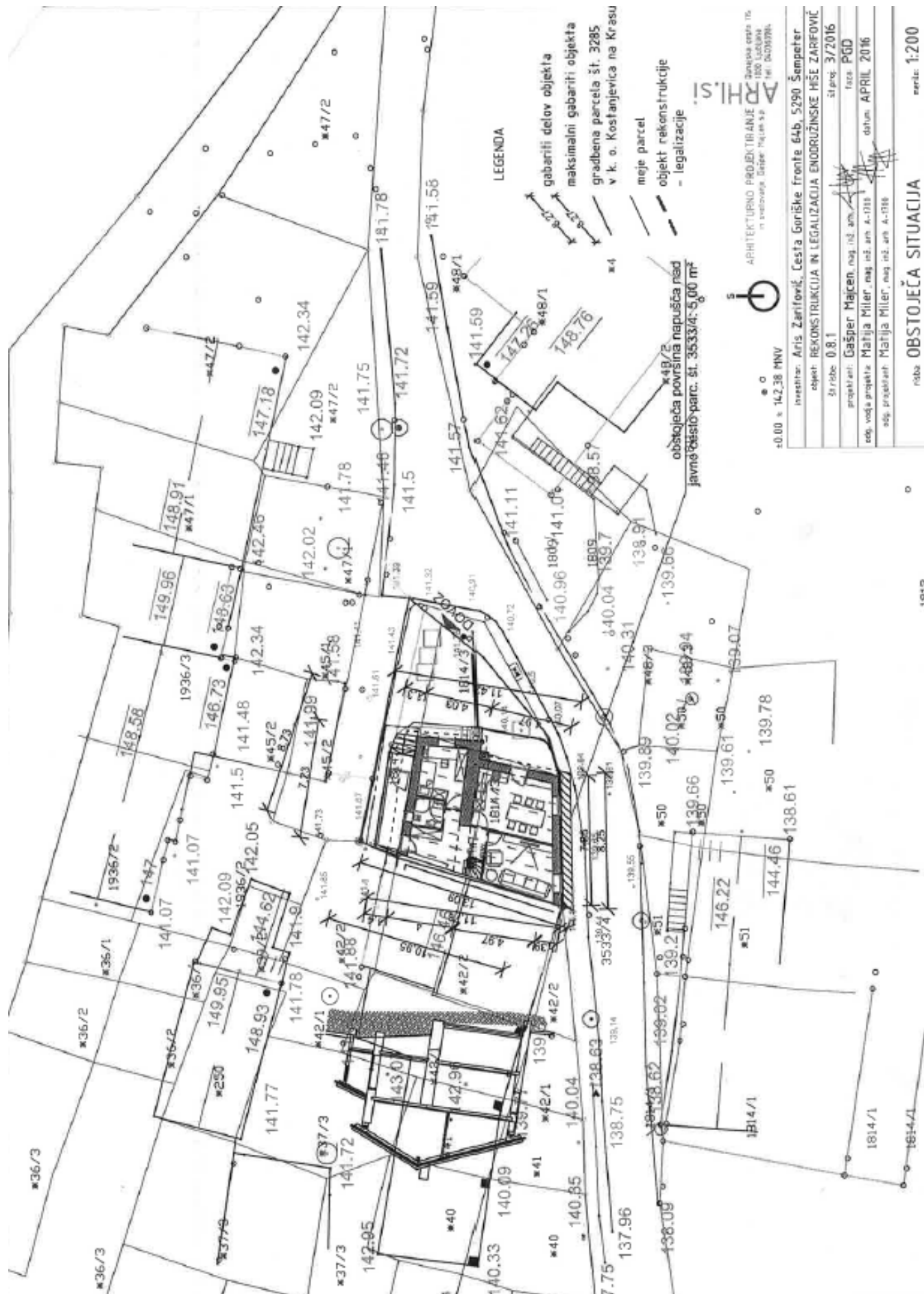

LEGENDA

- gabariti delov objekta
- maksimalni gabariti objekta
- gradbena parcela št. 3285 v k. o. Kostanjevica na Krasi
- meje parcel
- objekt rekonstrukcije
- legalizacije

ARHIS.I



ARHITEKTURNO PROJEKTIRANJE  
 Zbirna cesta 15,  
 1000 Ljubljana  
 in sodelavci: Gregor Najan s.p.  
 št. 04203796

+0.00 = 142.38 MNV

investitor:	Arnis Zaričević, Cesta Goriške fronte 64b, S290 Šempeter
objekt:	REKONSTRUKCIJA IN LEGALIZACIJA ENODRUŽINSKE HŠE ZARJČOVIČ
št. risbe:	0.8.1
datum:	3/2016
projektor:	Gasper Majcen, mag. inž. arh.
izra. PGD:	
odp. vodja projekta:	Marija Miller, mag. inž. arh. A-1708
odp. projektant:	Marija Miller, mag. inž. arh. A-1708

risba OBSTOJEČA SITUACIJA

merilo: 1:200

1812