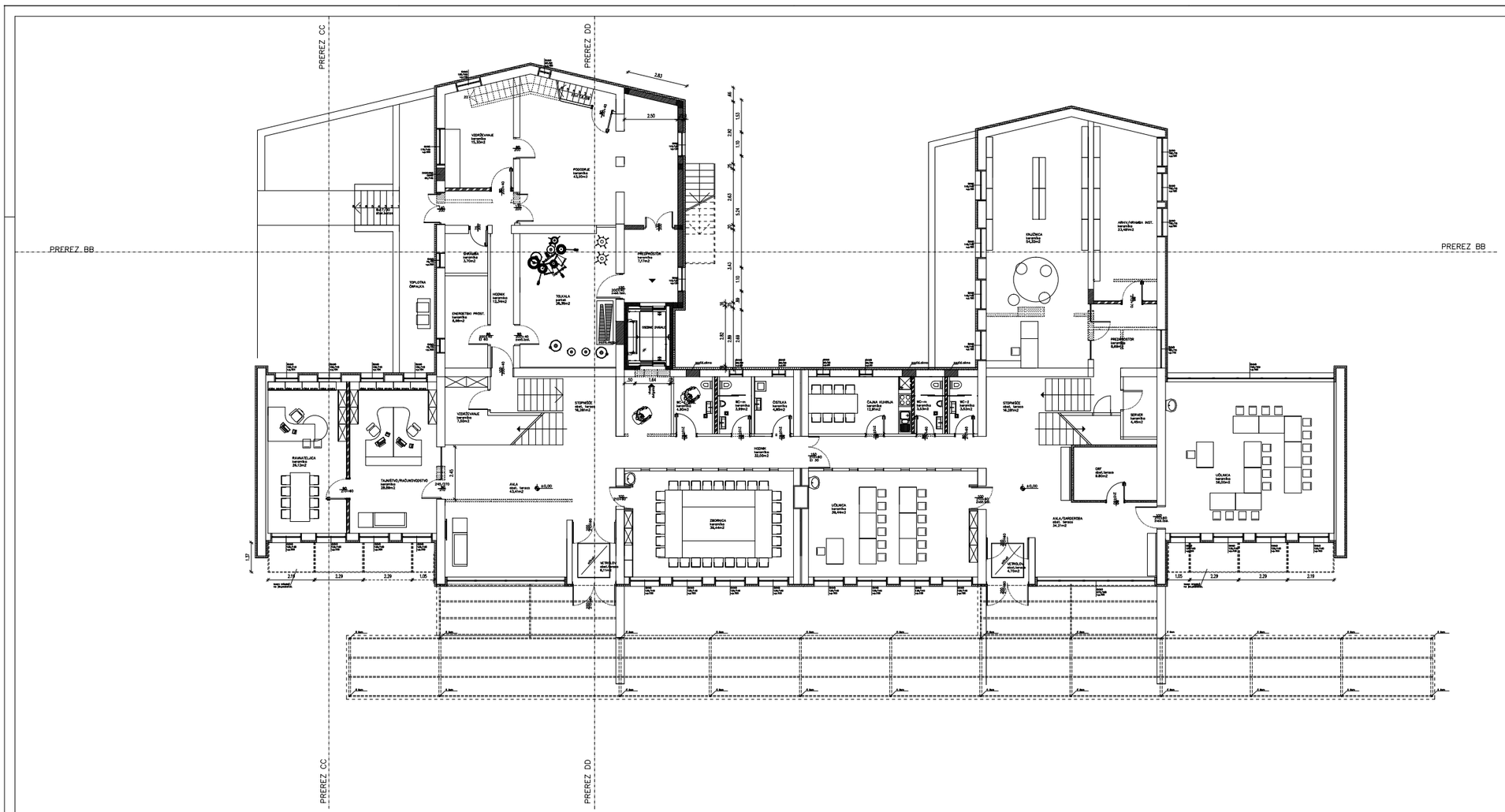

LEGENDA MATERIALOV:
- OBSTOJEČE
- RUŠITEV
- ARMIRANI BETON
- OPEČNI ZID
- PREDELNE STENE-zidane in ometane
- PREDELNE STENE-montažne
- TOPLOTNA IZOLACIJA
- PODLOŽNI BETON
- HIDROIZOLACIJA

S

NOVO STANJE

OPOMBA: MERE VRAT npr: 90/210 POMENI SVETLO ŠIRINO!
OPOMBA: MERE PREVERITI IN USKLADITI NA OBJEKTU!

TLORIS KLET / PRITLIČJE - VAR. 2

SPREMEMBA:	OPIS SPREMEMBE:	DATUM:	PODPIS:

ČOPIČ arhitekti d.o.o.
Lekarjev drevored 1, 5270 Ajdovščina, telefon: 041 371 225 , e-mail: copic@nol-ra.si

LOKACIJA: Klanec pri Skrilju, k.o. Skrilje, SKRILJE, občina AJDOVŠČINA

VRSTA NAČRTA: št. 1 - ARHITEKTURNA MAPA

INVESTITOR: OBČINA AJDOVŠČINA, Ulica V.maja 6a, 5270 Ajdovščina

OBJEKT: GLASBENA ŠOLA AJDOVŠČINA

ZA GRADNJO: REKONSTRUKCIJA

NAČRT: NOVO STANJE VAR. 2: TLORIS KLET / PRITLIČJE

ODG. VODJA PROJEKTA:	ANDREJ ČOPIČ, univ.dipl.inž.arh.,ZAPS1251	PODPIS:	VRSTA PROJ.: IDP	ŠT. PROJ.: 288/2016	ŠT. NAČRTA: 288-1/2016
ODGOVORNI PROJEKTANT:	ANDREJ ČOPIČ, univ.dipl.inž.arh.,ZAPS1251	PODPIS:			
PROJEKTANT SODELAVEC:		PODPIS:	MERILO: 1:100	DATUM: februar 2016	LIST: 03
		PODPIS:			